

# 輔導知能再升級

職輔相關教材應用、專業知識分享及研習

致理科技大學 吳壽進 職發長



# ●●● 吳壽進職發長簡介

- 學歷：國立臺北大學企業管理博士
- 現職：  
致理科技大學 職涯發展暨校友服務處 職發長  
致理科技大學 行銷與流通管理系 副教授
- 主要經歷：  
致理科技大學行銷與流通管理系副教授兼系主任  
財團法人資訊工業策進會ECRC中心顧問  
財團法人資訊工業策進會推廣處產業資訊應用顧問  
智冠聯合顧問股份有限公司資深顧問
- 專長領域：  
企業流程改造、電子化策略規劃、網路行銷、顧客關係管理  
知識管理等專案管理、教育訓練與輔導顧問





# 簡報大綱

- 1 · 職輔推動地圖
- 2 · 職輔支援系統
- 3 · 職輔課程與教材應用
- 4 · 職輔案例分享



# ●●● 職輔推動地圖

入學



職涯教材  
結合課程  
(大一至大四)



投入  
職場



職輔系統支援

- 職場選擇
- 職務認知
- 職場適應
- 職涯發展

- 大一至大四學生職涯輔導機制
- 職涯三級輔導
- 終身導師適性輔導





# 職輔系統



# ●●● 職輔支援系統：大一到大四學生職涯輔導機制

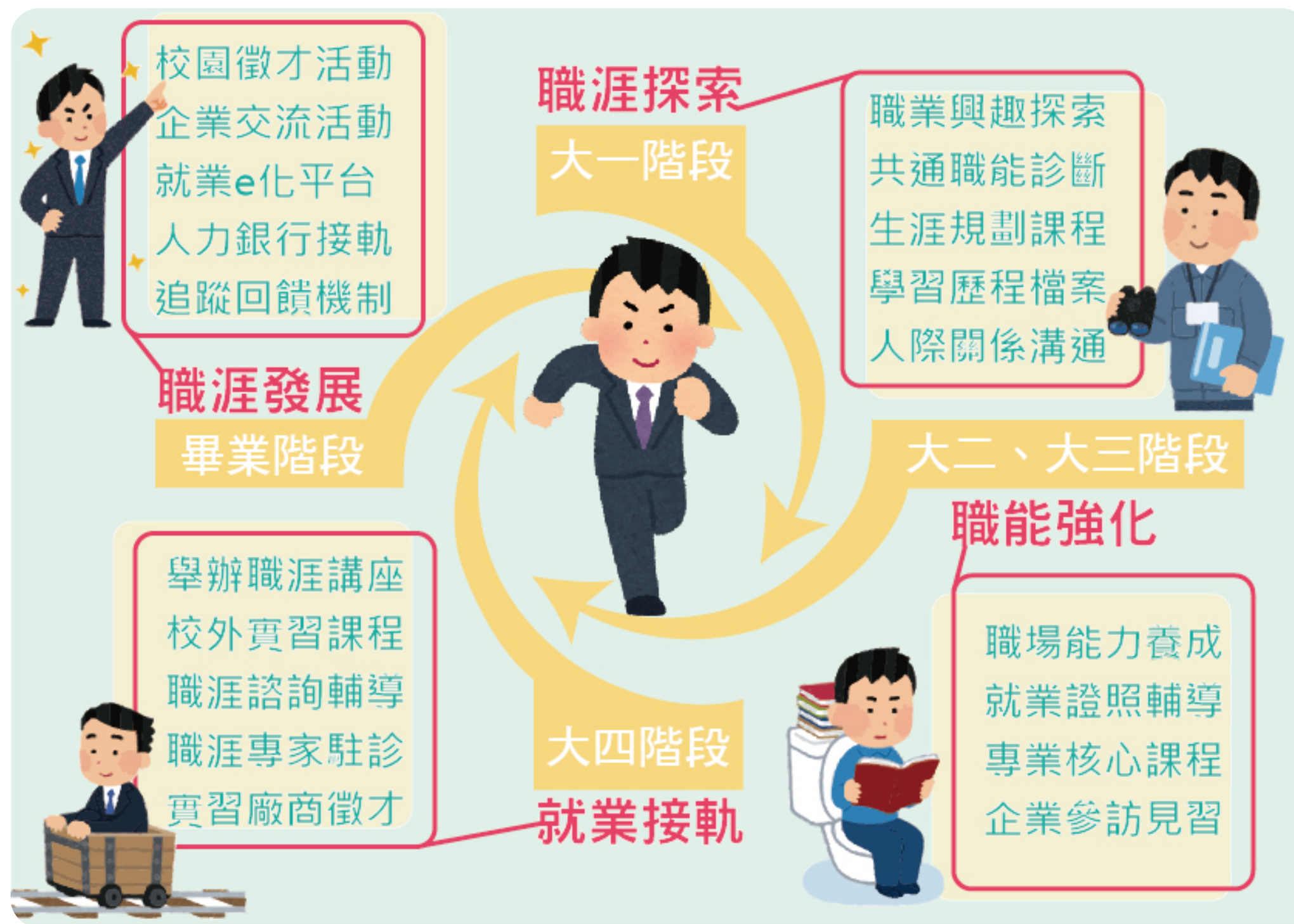

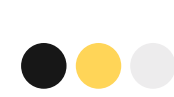

# 職輔支援系統：職涯三級輔導

高階職涯師  
全球職涯發展師  
GCDF

中階職涯師  
1111人力銀行  
職涯發展師認證

初階職涯師  
一班一職涯師  
UCAN、CVHS生涯與就業協助系統  
初階引導認證



# 職輔支援系統：終身導師適性輔導

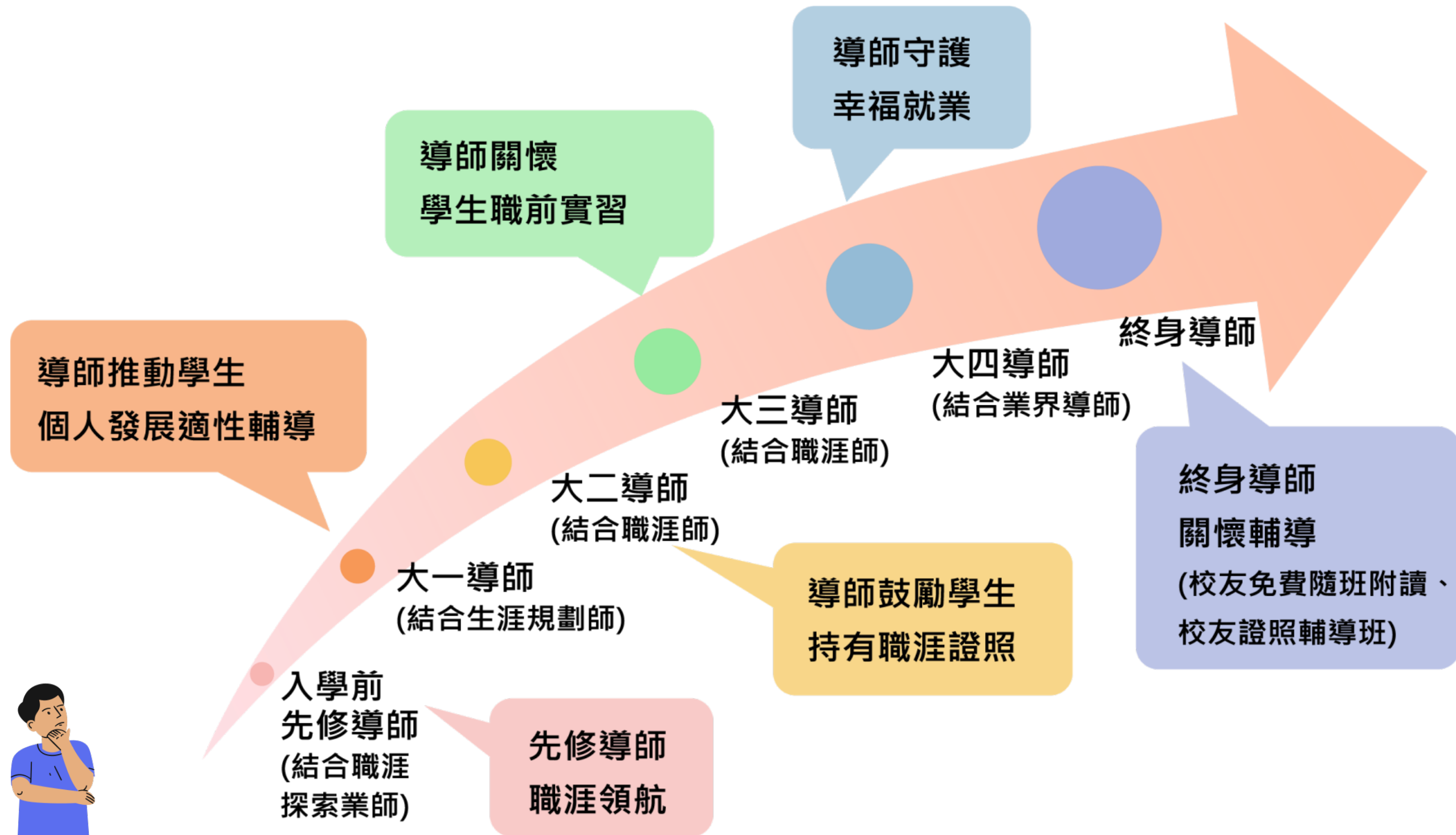















# 職輔課程



# ●●● 職涯課程與教材應用：搭配教材



	大一階段	大二、大三階段	大四階段
學校輔導： 職涯課程	生涯規劃與發展	人際關係與溝通 職場倫理與職涯規劃	產業實務講座
職場輔導： 實習課程		綜合實習	綜合實習
搭配應用教材	 書報雜誌  職涯牌卡  職涯測驗  影片賞析	 書報雜誌  職涯牌卡  職涯測驗  影片賞析	 書報雜誌  影片賞析

# ●●● 職涯課程與教材應用：磨課師課程

## 職涯發展與求職技巧

- 第一單元 ▶ 我的未來不是夢
- 第二單元 ▶ 我的職涯我的人生
- 第三單元 ▶ 產業發展與職涯
- 第四單元 ▶ 用履歷展現自我
- 第五單元 ▶ 面試百戰百勝
- 第六單元 ▶ 職場倫理面面觀
- 第七單元 ▶ 勞動權益
- 第八單元 ▶ 明天你是否依然愛我



## ●●● 職涯課程與教材應用：班級企業化

利用翻轉課程模式，讓同學進入課堂即進入企業，有效提升同學學習興趣，提升其學習成效。

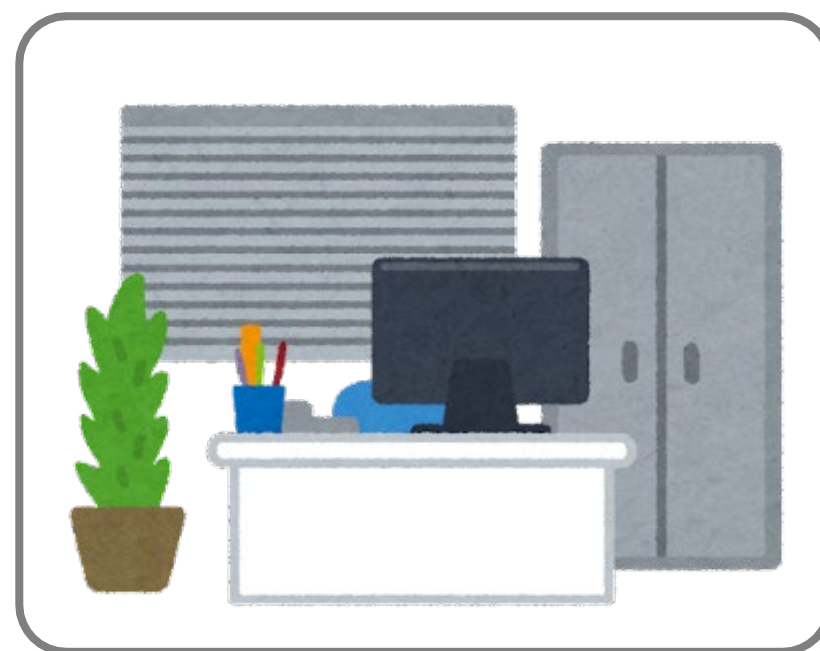
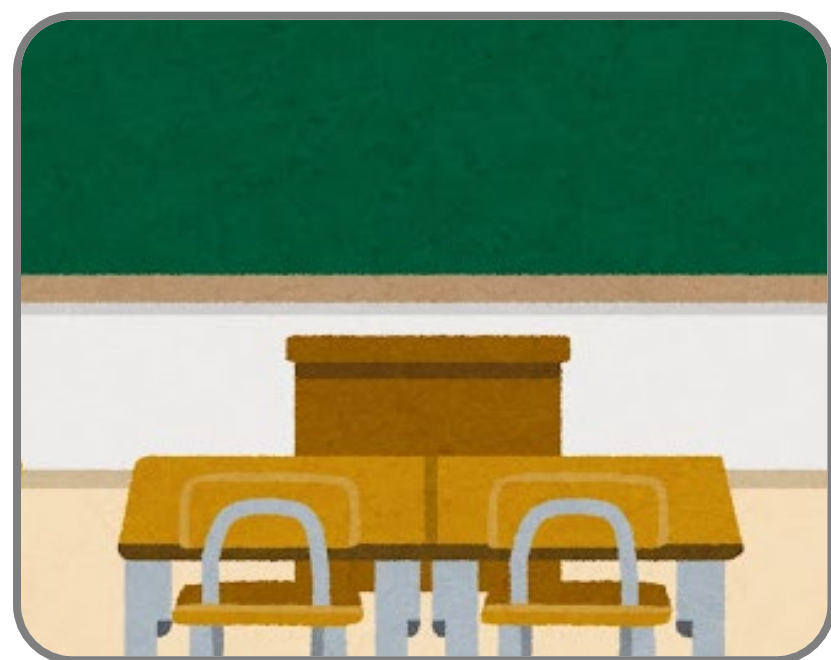



# 就業接軌



# ●●● 就業接軌：校友職涯進路分享

## 校友職涯進路分享

邀請行銷與流通管理系3位傑出校友返校分享經驗，目前3位都是Podcast主持人外，同時身兼其他行銷正職工作。



# ●●● 就業接軌：就業守護神 守護學生實習與就業

## 就業守護神 守護學生實習與就業

邀請就業守護神企業參與校內會議，給予實習觀察與職能建議。

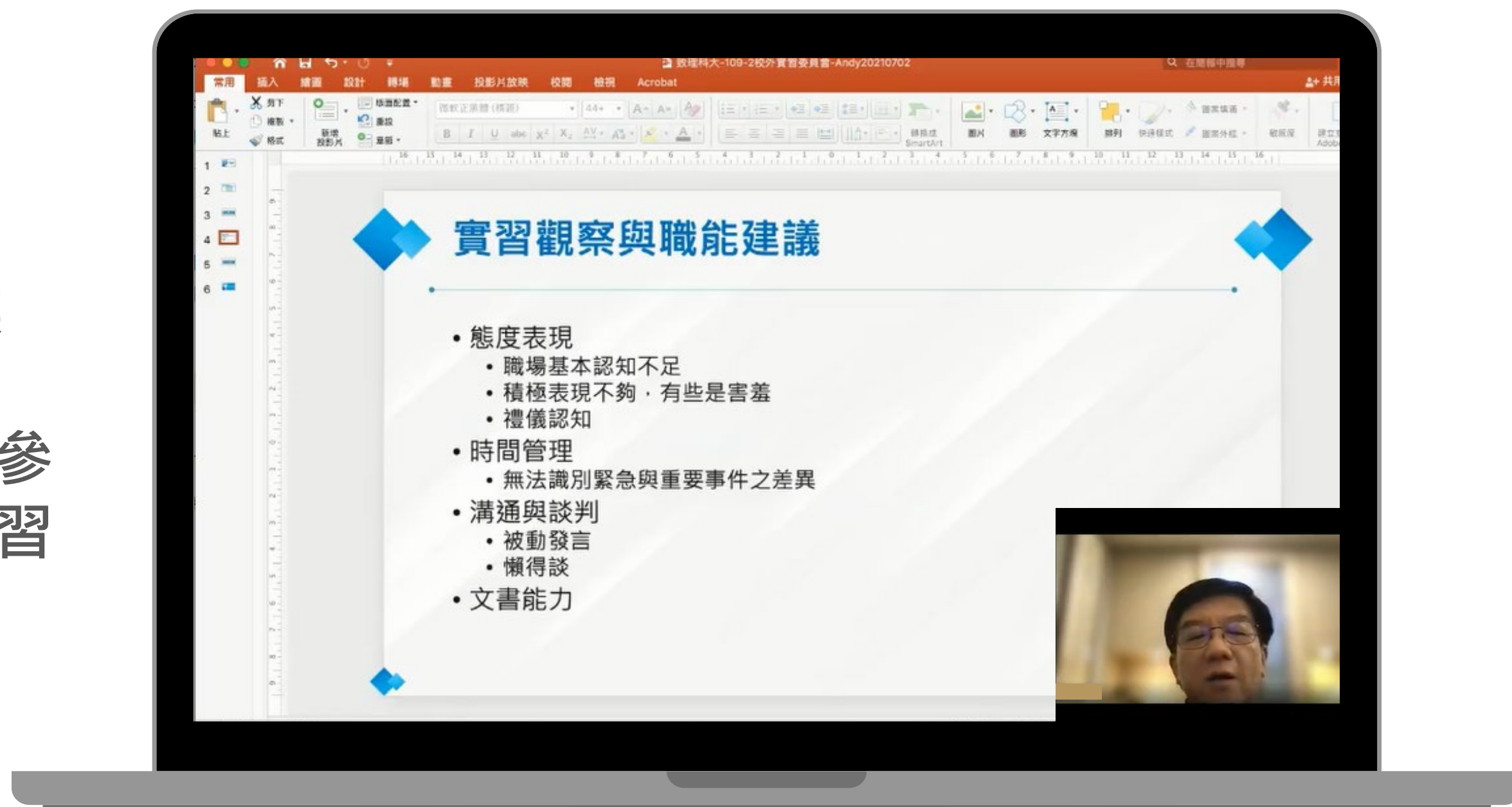

# 就業接軌：職輔案例分享

## 1. 職場選擇

### 流通與門市管理



義美與本系簽訂合作備忘錄



實習



義美實習

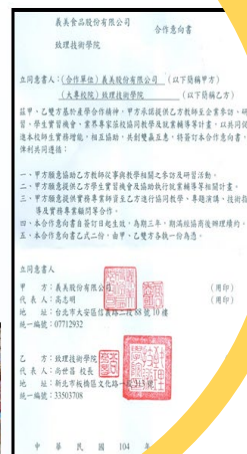

### 物流與供應鏈



(黑貓宅即便) 實習



學生赴大昌華嘉供應鍵實習

### 整合與活動行銷



艾度整合行銷實習與就業



傳揚行銷實習與就業

### 電商與網路行銷

#### 學生參與2017阿里巴巴(B2B)實習計畫



阿里巴巴與本校簽訂就業守護神



鴻基股份有限公司

裕臻有限公司

2017本系學生10人參與此計畫赴阿里巴巴平台簽約廠商暑期實習



保生國際生醫股份有限公司





# 就業接軌：職輔案例分享

## 2. 職務認知

### 企業錄用新鮮人的首要條件

企業雇用新鮮人最重視抗壓與企圖心 - 遠見雜誌(2017)

企業最愛新鮮人二大特質：主動積極、認真負責  
- 勞動部台灣就業通(2017)

9成5企業願用新鮮人  
最看重「幹勁、創新、企圖心」 -  
1111人力銀行



### 本系畢業生就業滿意度調查

以102學年度畢業生畢業後一年調查為例

題項	滿意度
所學口語表達能力	94.47%
所學團隊合作與溝通協調能力	94.90%
所學獨立思考與分析能力	94.90%
所學職場倫理	96.47%
對就讀系所是否感到滿意	97.77%
對學校聲譽是否感到滿意	99.44%

對職場工作有幫助

### 條件 + 能力 + 技能

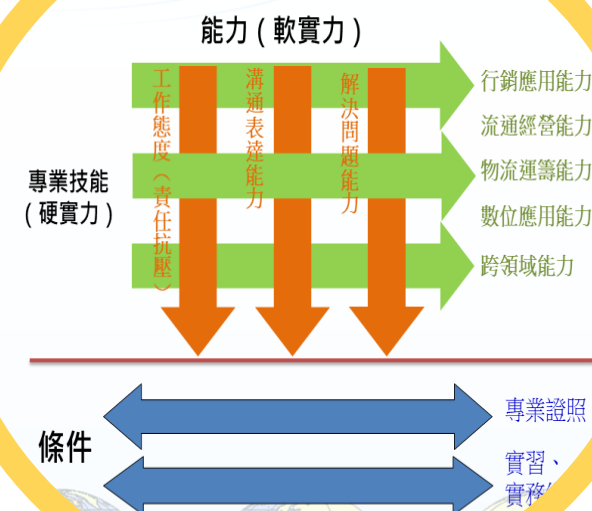

# 3. 職場適應

## 職場對上關係

- 老闆不喜歡遲到
- 老闆不喜歡推諉
- 老闆不喜歡一直發問

## 做好職場關係

權力 (能力)

關係 (好感度)

## 正視你的工作

- 1 我在基層做什麼?
- 2 看準目標(興趣)·帶著鋼盔往前衝!
- 3 機會給準備好的人!



●●● 就業接軌：職輔案例分享

# 4. 職場發展

**百變女王百對婚企**

2010年城市行銷競賽亞軍中文簡報手  
 十分專業 保安康  
 晶宴首席婚企主 錢婉婷  
 2012畢業  
 Vancouver Mar 8, 2015

**燦爛陽光的業務型男**

大專臺灣盃創意行銷競賽  
 學院行銷與流通管理系學生  
 「享Sal!」勇奪冠軍!  
 專業老師指導  
 四A 錢婉婷 行三A 林湘琪 行三A 吳佩琪  
 行三A 魏子鈞 行二A 汪清琪  
 遠雄 Farglory  
 新北遠雄左岸·水岸遊藝  
 歡迎預約36-140坪!  
 新北市中區華翠西三座(08-1號)  
 專車接駁服務·新北市中區中興三座  
 賞屋 資訊  
 貼心 服務  
 魏子鈞 Andy  
 0926-126-585  
 ID:strongwei  
 遠雄建設行銷處長  
 2013美國打工遊學<順利畢業了

**帥氣公關主任 就是愛晶宴**

我們做到了最好!  
 感動  
 Feb. Dec 27  
 2012  
 2012城市行銷  
 雙料冠軍  
 2013畢業專題  
 第一名  
 2014恭喜畢業  
 晶宴會館訂席公  
 鄭宇盛(新)



# 感謝聆聽

